Rodillo CP-411M/T40/T30

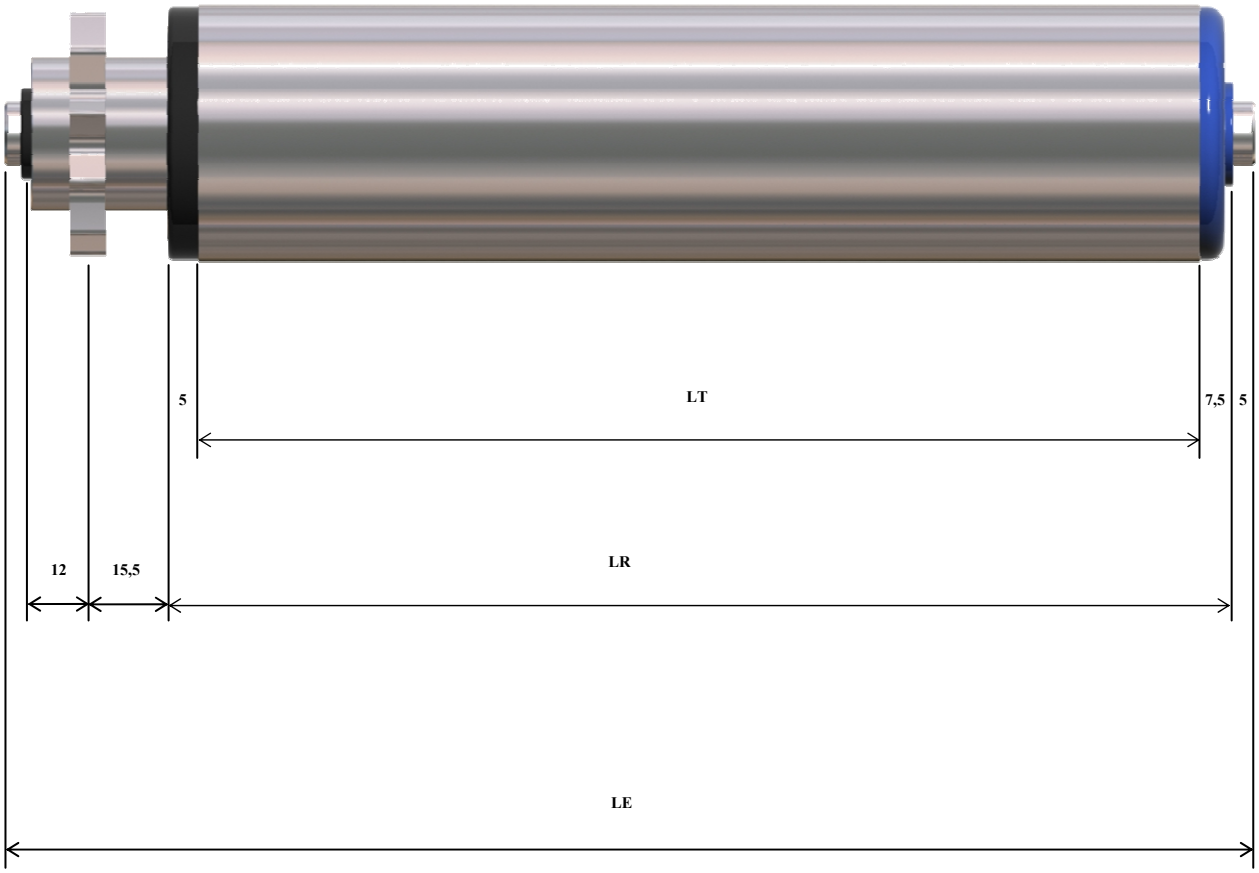

SERIE	Ø TUBO	Ø EJE	TIPO DE CABEZAL		RODAMIENTO		CAPACIDAD DE CARGA
			EXTREMO 1	EXTREMO 2	EXTRMO 1	EXTRMO 2	
CP-411M	50, 60, 60.3 y 80	12 y 14	PIÑÓN METÁLICO Z11 1/2" SIMPLE	TERMOPLÁSTICO	PRECISIÓN	PRECISIÓN HILERA DE BOLAS Y LIGERO	HASTA 100 KILOS
					CARBONO O INOX.		

MEDIDAS		EJE LISO	PLANOS	MUELLE	ROSCA INT.	ROSCA EXT.	TALADRO EJE
Ø EJE	LE			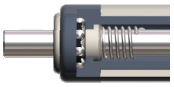			
12	LR +				28		
14					28		